Zufahrtbeschreibung

Vom Hauptbahnhof zur Hochschule (ÖPNV)

Straßenbahnlinie 6 ab Haltestelle Verkehrsbetriebe /Hauptbahnhof oder City Carré / Hauptbahnhof in Richtung Herrenkrug. Fahren Sie bis Haltestelle Fachhochschule.
Rückfahrt mit der Straßenbahnlinie 6 in Richtung Leipziger Chaussee.
Rückfahrt in die Innenstadt auch mit der Straßenbahnlinie 5 Richtung Diesdorf – ab Haltestelle Messegelände.

Anfahrt mit dem Auto

Autobahn A2 Berlin/Hannover:
Abfahrt Magdeburg Zentrum
Autobahn A14 Magdeburg/Halle/Leipzig-Dresden:
Abfahrt Magdeburg Zentrum
Magdeburger Ring: Ausfahrt Universitätsplatz, Burg, Dessau – B1 bis Jerichower Platz: links abbiegen in die Herrenkrugstraße, bis Breitscheidstraße
Parken (siehe Campusplan): Parkplatz Herrenkrugstraße, Parkplatz Breitscheidstraße, Parkplatz FEZ (Breitscheidstr. 51)

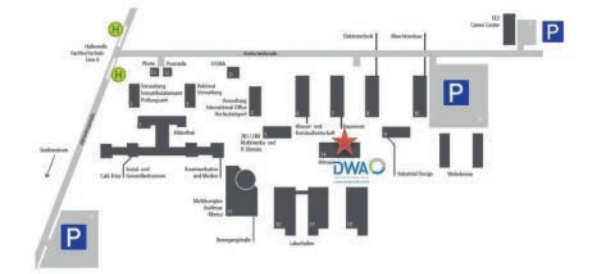

Geschäftsbedingungen

Haftung

Die DWA kann bei Vorliegen höherer Gewalt oder bei ungenügender Beteiligung die Veranstaltung absagen. Bereits gezahlte Gebühren werden erstattet. Weitergehende Ansprüche gegen den Veranstalter bestehen nicht. Eine Haftung für Personenschäden, Beschädigungen, Gegenstände und Kraftfahrzeuge ist ausgeschlossen. Das Copyright der Seminarunterlagen liegt bei der DWA bzw. bei den Dozenten. Ohne vorherige schriftliche Zustimmung dürfen die Unterlagen weder nachgedruckt noch vervielfältigt werden.

Veranstaltungsort

Hochschule Magdeburg-Stendal
Haus 14, Hörsaal 2
Breitscheidstraße 2
39114 Magdeburg
Tel: 0391/886 4214
Fax: 0391/886 4104
Internet: www.hs-magdeburg.de

Anmeldung

mit dem Abschnitt der Einladung bis **12. 3. 2018**
Die Anmeldebestätigung erfolgt durch die Rechnungslegung der Teilnahmegebühr. Eine gesonderte Bestätigung erfolgt nicht. Bitte zahlen Sie die Teilnahmegebühr erst nach Erhalt unserer Rechnung.

Teilnehmergebühren

DWA- und KNN-Mitglieder	170,- €
Nichtmitglieder	205,- €
Studierende	40,- €

(einschließlich Seminarunterlagen, Mittagessen und Pausengetränke). Bei schriftlicher Abmeldung bis 14 Tage vor der Veranstaltung wird die Teilnehmergebühr (abzüglich 10 % Bearbeitungsgebühr) zurückerstattet.

Auskünfte

Deutsche Vereinigung für Wasserwirtschaft, Abwasser und Abfall e.V. DWA-Landesverband Nord-Ost
Herr Schüler und Herr Hesse

Tel: 0391- 9901 8290/8291
Fax: 0391- 9901 8294
www.dwa-no.de / E-Mail: dwa@dwa-no.de

© Fotos: SWM/Lehnert/DWA-NO

Hochschule Magdeburg • Stendal

DWA Klare Konzepte. Saubere Umwelt.
Landesverband Nord-Ost

Einladung zum Seminar

Instandhaltung und Sanierung von Kanälen und Leitungen

21. März 2018
Magdeburg

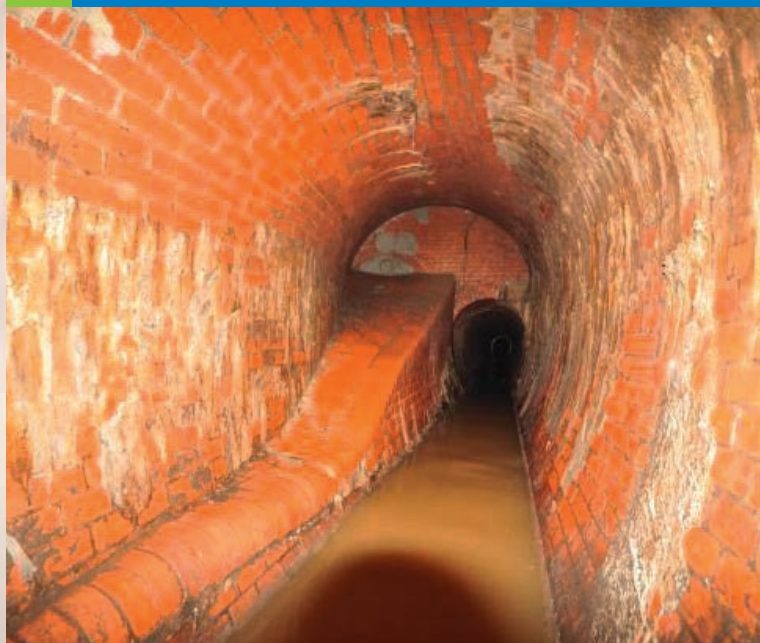

Aus dem Inhalt

Die DWA-Kanalzustandsumfrage zeigt, dass rund ein Fünftel aller Kanalhaltungen Schäden aufweisen, die kurz- bis mittelfristig zu sanieren sind. Der Anteil der Reparaturverfahren nimmt im Vergleich zu Erneuerungs- und Renovierungsverfahren zu. Das Seminar stellt neue Entwicklungen und Anforderungen an die Kanalsanierung vor. Es werden Sanierungsstrategien, Regelwerke und praktische Maßnahmen sowie Software präsentiert. Anwenderbeispiele und eine kleine Fachausstellung ergänzen das Seminar.

Programm

Mittwoch, 21. März 2018

09.00 Uhr	Begrüßungskaffee mit Besuch der Fachausstellung
09.15 Uhr	**Begrüßung und Moderation** Prof. Dr.-Ing. Thorsten Schmidt, *Hochschule Magdeburg-Stendal*
09.45 Uhr	**Reparaturstrategie im Kanalnetz** Dipl.-Ing. Romy Kloß, *Hallesche Wasser- und Stadtwirtschaft GmbH*
10.15 Uhr	**Praxisnahe Übersicht zum aktuellen Regelwerk für den Themenkomplex Sanierung** Dipl.-Ing. Andreas Beuntner, *INGUTIS GmbH, München*
10.45 Uhr	Kaffeepause und Besuch der Fachausstellung
11.15 Uhr	**Sanierungsmaßahmen wirtschaftlich planen** Dr.-Ing. Richard Rohlfing, *PFI Planungsgemeinschaft GmbH & Co. KG Hannover*
11.45 Uhr	**Instandhaltung und Sanierung von Maschinen und Anlagen unter besonderer Berücksichtigung von Pumpwerken** Prof. Dr.-Ing. habil. Jurgen Wiese, *Hochschule Magdeburg-Stendal, Siedlungswasserwirtschaft*
12.15 Uhr	**Eignungsforderungen nach VOB-A und Anwendung der Sanierungshandbucher** Dipl.-Ing. Ulrich Ehlers, *Güteschutz Kanalbau, Magdeburg*
12.45 Uhr	Mittagspause und Besuch der Fachausstellung
13.30 Uhr	**Software für die Kanalsanierung** Dipl.-Ing. Peter Müller, *aRES Datensysteme, Halle(Saale)*
14.00 Uhr	**Schachtsanierung mit GFK** Dipl.-Ing. (FH) Sven Geffe, *Amiblu HOBAS Rohre GmbH, Neubrandenburg*
14.20 Uhr	**DynTec-Verfahren** Christian Jurthe, *Diringer & Scheidel Rohrsanierung GmbH & Co. KG*
14.40 Uhr	**Schlauchlining** Detlef Mähler, *aarsleff Rohrsanierung GmbH, Teltow*
15.00 Uhr	**Zusammenfassung und Abschlussdiskussion** Prof. Dr.-Ing. Torsten Schmidt, *Professur Siedlungswasserwirtschaft, Dekan*
15.15 Uhr	**Exkursion und Besichtigung der SWM Baustelle Sanierung Mischwasserkanal** Dipl.-Ing. Reimo Banser, *SWM Städtische Werke Magdeburg GmbH & Co. KG*
ca.16.30 Uhr	**Ende der Veranstaltung**

FAX-ANMELDUNG (0391 - 9901 8294)

INSTANDHALTUNG UND SANIERUNG VON KANÄLEN UND LEITUNGEN

21. MÄRZ 2018

MAGDEBURG

Name/Vorname

Dienststelle

Straße/Nr.

PLZ/Ort

Telefon/Fax/E-Mail

DWA-Mitglied ☐ Mitgliedsnr. ☐☐☐☐

Nichtmitglied ☐

Datum/Unterschrift